

Capitol Serienemail aus Rechnung

Prozess: Dauermietrechnung versenden

1 Allgemein

Für die Zahlungen sollen Dauermietrechnungen für die Nutzer generiert werden. Hier sollen nach durchgeführter Sollstellung, Rechnungen generiert und als Dauerrechnungen per Email an die Nutzer geschickt werden

Beispieldaten:

Objekt:

Sepp-Heindl-Straße 5, 83026 Rosenheim

Nutzer:

4 Nutzer

Prozess:

Rechnungen aus Sollstellung

Dokumente generieren

Serienemails generieren

Serienemails versenden

Rechnungen aus Sollstellung

- Wir öffnen das Modul „Sollstellung“
- Markieren die gewünschte Sollstellung aus und wählen die Funktion „Rechnungen aus Sollstellung generieren“

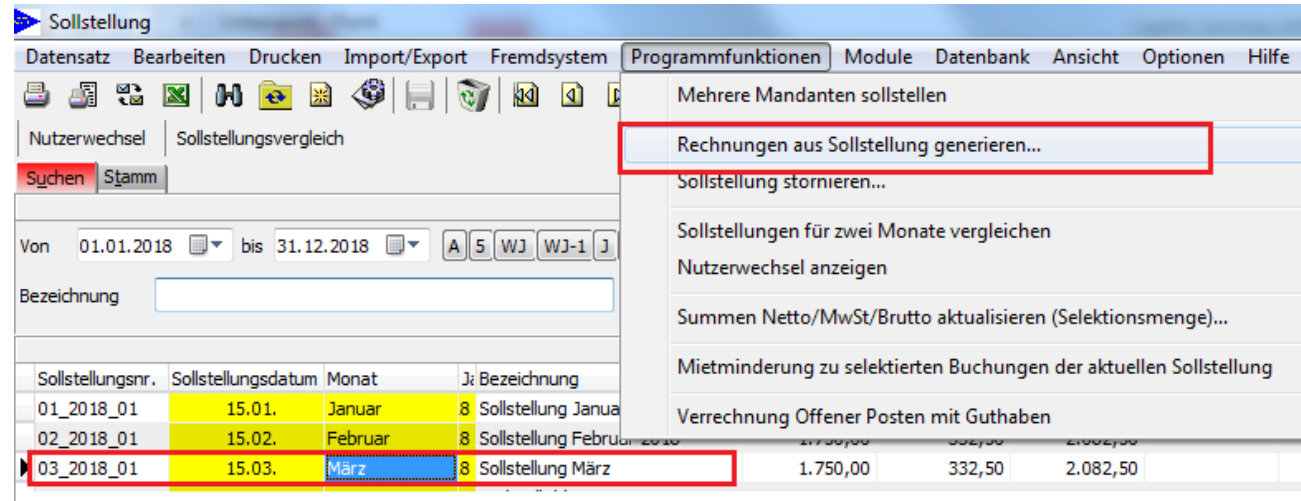

Sollstellungsnr.	Sollstellungsdatum	Monat	Jr.	Bezeichnung
01_2018_01	15.01.	Januar	8	Sollstellung Januar
02_2018_01	15.02.	Februar	8	Sollstellung Februar
03_2018_01	15.03.	März	8	Sollstellung März

Rechnungen aus Sollstellung

Dokumente generieren

Serienemails generieren

Serienemails versenden

Rechnungen aus Sollstellung

- Wir wählen die gewünschten Einstellungen
- Wurde alle Daten hinterlegt, wird auf „Rechnung generieren“ geklickt
- Wir bestätigen die Meldung mit „Ja“

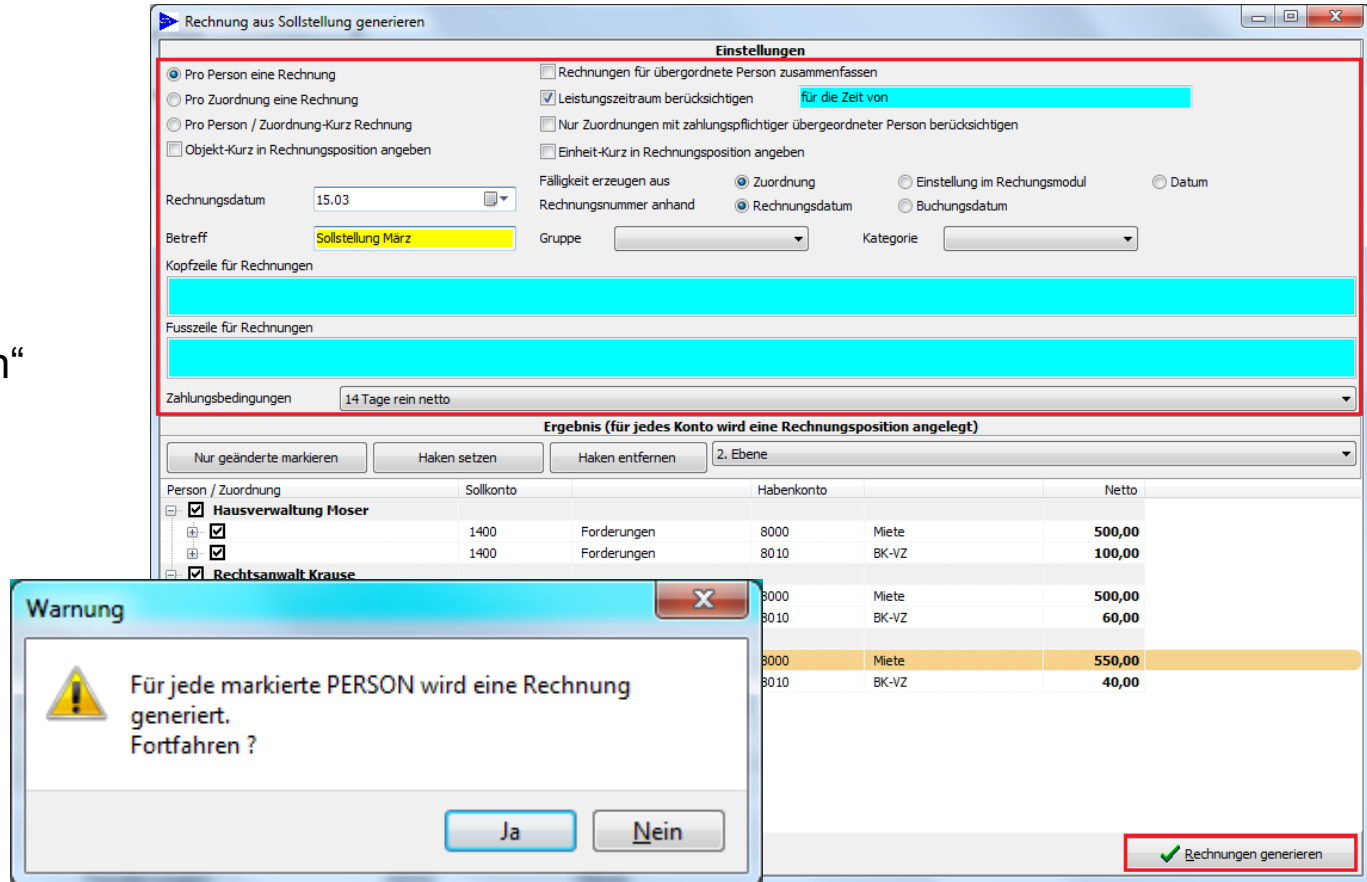

Rechnung aus Sollstellung generieren

Einstellungen

- Pro Person eine Rechnung
- Pro Zuordnung eine Rechnung
- Pro Person / Zuordnung-Kurz Rechnung
- Objekt-Kurz in Rechnungsposition angeben
- Rechnungen für übergeordnete Person zusammenfassen
- Leistungszeitraum berücksichtigen **für die Zeit von**
- Nur Zuordnungen mit zahlungspflichtiger übergeordneter Person berücksichtigen
- Einheit-Kurz in Rechnungsposition angeben

Rechnungsdatum: 15.03

Betreff: **Sollstellung März**

Zahlungsbedingungen: 14 Tage rein netto

Ergebnis (für jedes Konto wird eine Rechnungsposition angelegt)

Person / Zuordnung	Sollkonto	Habenkonto	Netto
<input checked="" type="checkbox"/> Hausverwaltung Moser	1400	Forderungen	8000
<input checked="" type="checkbox"/> Hausverwaltung Moser	1400	Forderungen	8010
<input checked="" type="checkbox"/> Rechtsanwalt Krause		Miete	8000
<input checked="" type="checkbox"/> Rechtsanwalt Krause		Miete	8010
		Miete	8000
		Miete	8010
		BK-VZ	8000
		BK-VZ	8010
		BK-VZ	8000
		BK-VZ	8010
		BK-VZ	8000
		BK-VZ	8010

Warnung

Für jede markierte PERSON wird eine Rechnung generiert.
Fortfahren ?

Ja Nein

Rechnungen generieren

Rechnungen aus Sollstellung

Dokumente generieren

Serienemails generieren

Serienemails versenden

Dokumente generieren

- Wir wechseln in das Modul „Rechnung“
- Wählen in der Menüleiste „Drucken / Drucken“.
- Setzen den Haken für das PDF bei der gewünschten Vorlage
- Hierbei wird festgelegt, welche Vorlage für die Erstellung der PDF-Rechnungen verwendet werden soll

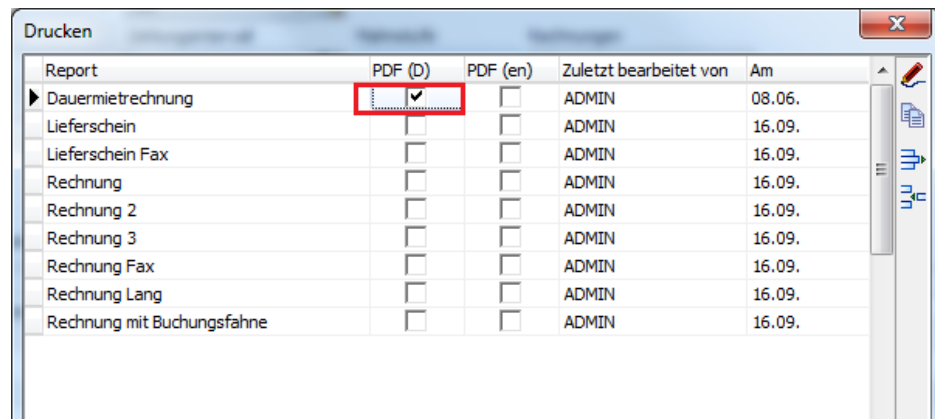
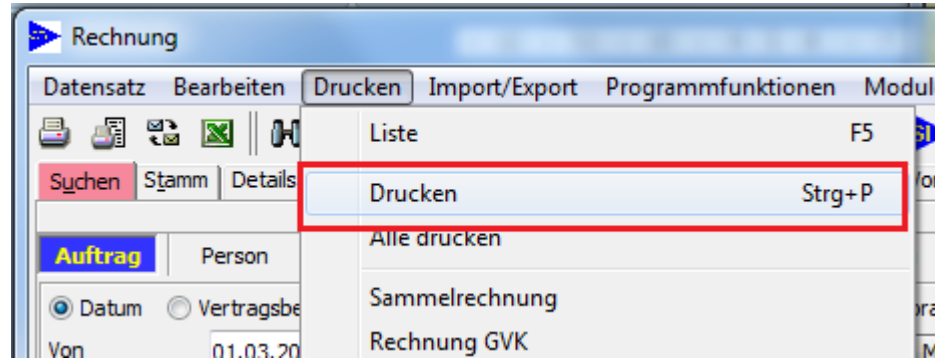

Rechnungen aus Sollstellung

Dokumente generieren

Serienemails generieren

Serienemails versenden

Dokumente generieren

- Selektieren die gewünschten Rechnungen
- Wählen in der Menüleiste „Drucken / Drucken“.
- Setzen den Haken für das PDF bei der gewünschten Vorlage

Datum	Auftragsnr	Buchungsdatum	Netto	MWST	Brutto	Offen	Betrag	Name/Firma
15.03.	R201826	15.03.:	600,00	114,00	714,00	714,00	Sollstellung März	Hausverwaltu
15.03.	R201827	15.03.:					ellung März	Rechtsanvalt
15.03.	R201828	15.03.:					ellung März	Sicherheitssys

Rechnungen aus Sollstellung

Dokumente generieren

Serienemails generieren

Serienemails versenden

Serienemails generieren

- Wir wählen nun die Funktion „Serienemail erstellen“ (Selektionsmenge)
- Wählen die Funktion „Dokumente erstellen“ (Selektionsmenge)“

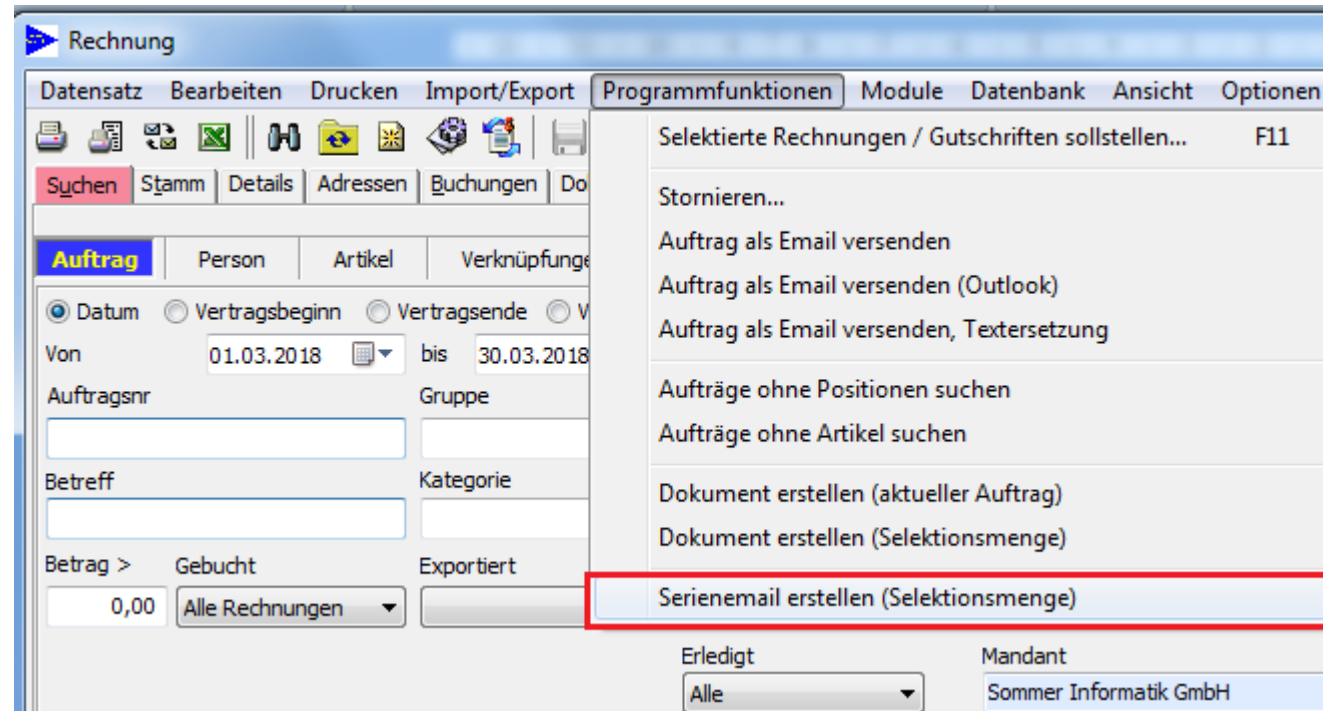

Rechnungen aus Sollstellung

Dokumente generieren

Serienemails generieren

Serienemails versenden

Serienemails generieren

- Die Empfänger wurden anhand der Rechnungen gesetzt
- Wir wählen die Dokumentenvorlage für den Emailtext aus
- Die Rechnungen werden als Anhang beim jeweiligen Empfänger hinterlegt
- Wir geben alle nötigen Einstellungen an und bestätigen mit „OK“

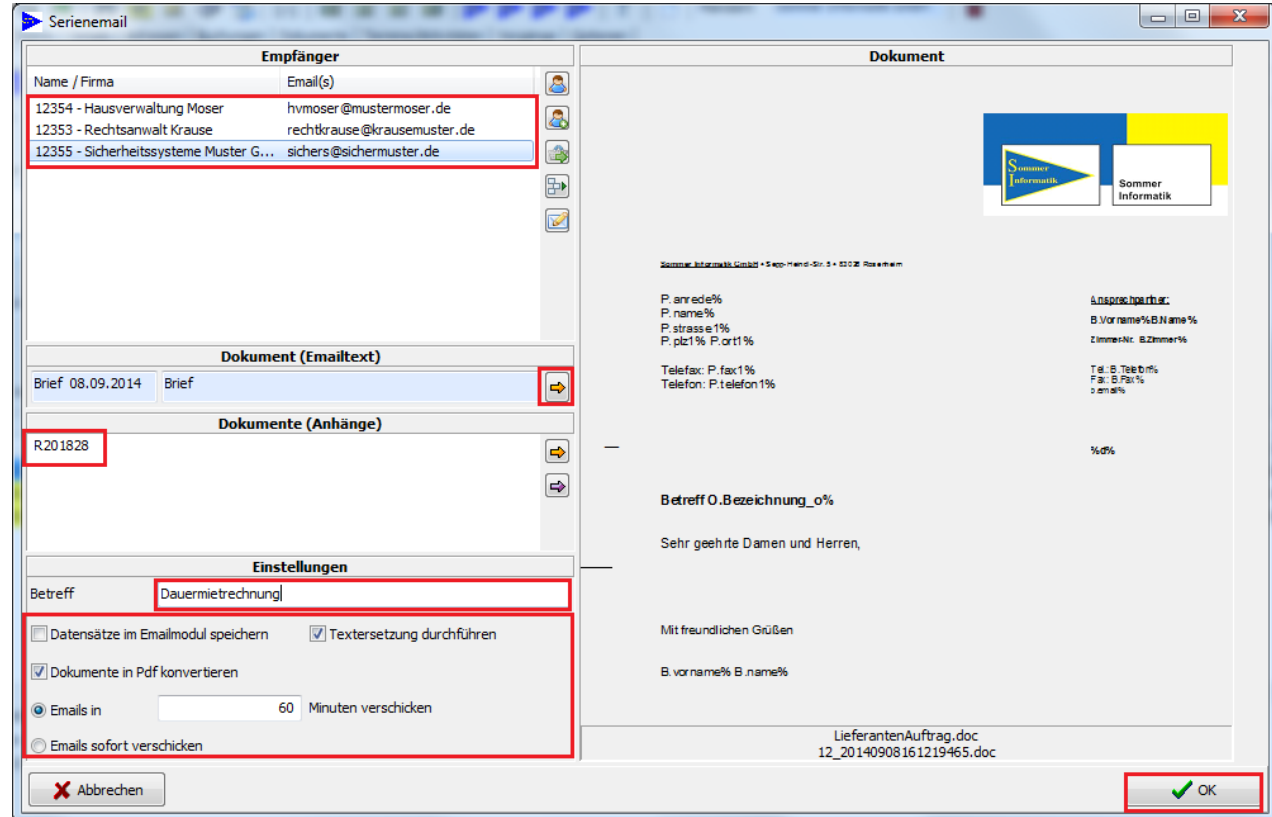

Rechnungen aus Sollstellung

Dokumente generieren

Serienemails generieren

Serienemails versenden

Serienemails versenden

- Die Emails werden automatisch in den Postausgang gesetzt.
- Hier können wir diese über „Doppelklick“ nachträglich noch bearbeiten
- Sind alle Informationen korrekt hinterlegt versenden wir die Emails

Rechnungen aus Sollstellung

Dokumente generieren

Serienemails generieren

Serienemails versenden

Weitere Informationen unter:

www.sommer-informatik.de

Sommer Informatik GmbH

Sepp-Heindl-Str. 5

D-83026 Rosenheim

Tel.: +49 (0)8031 2488-1

Fax: +49 (0)8031 2488-2